誠報

西歷一千九百十九年五月十四號即舊歷四月十五日

戰聞社在上海河南路四百四十五號

每兩星期出版一次

第六十四號

附張非賣品

價洋一分

CH'ENG PAO

CONTENTS

No. 64

Withdrawal of Italy from the Peace Conference and its consequences (Map)
History of the Jugo-slavs
President Wilson and Fiume
Fears that Japan may follow Italy
Italy's statement of her claim to Fiume
The Jugo-slav's objection to Italian claims
The student's riot in Peking
Hindenburg's triumphal march through London
Herr Harden advises Germans to confess their sins
The training of blindeds oldiers
The troubles of a Commander of a Chinese labour corps
The famine amongst the Miao
Japan wants the equality of races inserted in the peace treaty
The British America Tobacco Company and the fire at P'eng-pu
Phonetic writing in Shansi
What to do with the returned Boxer indemnity (contributed)
Using up waste and refuse in America
Closing of the law courts in Belgium
A new altitude record in aeronautics
News. Cartoons

目次

意大利退席巴黎和議會之原因 有圖
興登堡率領得勝軍道經倫敦 有甲乙二圖
德國報界中之傑出著作 有圖
瞽目百世師表之誕降
華工隊長之難解決問題
雲貴苗蠻之旱魃為虐
日本要求種族平等四字插入國際同盟會
蚌埠火神為災之猶有救星
節錄注音國語報之瑣屑
支配庚子賠款懇讓會之宣言
新聞雜錄

●誠報改商報之宣佈

憶誠報設立時中國猶守中立維時華文英文德文之敵報孔庶然類盧張德勝故特組誠報以揭戰情之眞面目迄今已及三稔中國全地幾無一處無之亦無一人不閱之且屢蒙有心世道者之褒譽而知誠報之影響及輿論不可思議中國之加入協約而宣戰與得列席於巴黎和議會者端賴誠報功吾儕糜三載之腦血苦心諒不無與四萬萬同胞略挹涓埃之助第茲和局已定誠報無出版之必要擬以六十六號為截止期（時在六月十四日）乃適有協約國之商會與中華商界偉人環懇改作商報月出兩期以聯絡中外友誼消滅彼此齟齬為宗旨且使日後功用較戰事為更偉大而更緊要遂已擬定改革報式將圖畫插印入論說之間使圖畫與論調有密切接近之關係內容分商業教育科學政治四大綱而以中外新聞殿之廣告惟登著名大公司及殷實行鋪家著作言論句句眞字字實以期仍副誠報之名且由主任專征至英定購最優勝最潔白之西紙蓋因四年間遍覔斯種紙於中國各商埠市廛皆賦匱乏故惟商報出版須在九月間價格每年兩元定報諸君請函達上海河南路四百四十五號廣學書局訂購凡內地人士如不諳購址竟可轉託英商與英國敎士函購一份以擴眼界而廣見聞

●意大利退席巴黎和議會之原因

子兼

▲猶哥斯拉夫種之歷史
▲美總統對阜姆之問題
▲惟恐日將從意之後塵
▲意確有得阜姆之證據
▲斯拉夫反對之各理由
▲風潮激及北京之學界

巴黎和議會組織新世界之新法律。棘手問題發生者庶而考其棘手之最者則莫甚於意大利與猶哥斯拉夫種之爭亞德利亞海濱之商埠斯拉夫種分南北二部份北部份即為俄之屬南部份即係昔隷奧國轄下猶哥二字乃斯種之語音即南之意也中間羼雜塞維亞孟的尼哥羅諸小國而竟合成為一大宗名之為猶哥斯拉夫種居處地點西濱亞德利亞海。東界羅布二國北隣匈加利。南隣希臘。與圖雖佔巴爾幹山地之大部份而間多腴壤今竟脫離奧國轄制而得立為新國。羣黎僉與高采烈有勃焉之勢無有能遏止者惟病海濱線雖長而適宜之碼頭惟阜姆一海埠而阜姆今已為意兵佔獲不允退斯拉夫種視斯商埠為命脈誓以死力爭威爾遜允諾其請而深然之遂宣布美國必玉成是舉不料意大利之總代表反對美總統之不待和會定斷此事而即宣布玉成之言即拂袂而退席潮流波及大局不堪設想蓋意為五列強之一又於此世戰卓立巨勳凡在協約國範者俱不敢輕視之故和議會受影響而被動搖不吉祥無過於是而吾華殆尤有甚焉蓋吾華深冀四列強作媒介強日勸日之勿染指山東權利而今五國之一已掉首不顧若僅僅四國以強迫手段對待日本且又未免日本之效尤退席則和會勢同散砂為能發生效力此即世界和平之一大難產也

就意大利而言意與奧雖有戰前之同盟而畢竟有宿仇之存在蓋意之東北隅與奧犬牙交錯奧夙侵佔意版圖為已有謂余不信可閱上圖意東北之灣線而證明之是灣線區域古時範入意大利之版輿今因隷是處之黎民意種居大多數原意之所以宣戰於奧者無非欲奪還斯地而甘心之茲也集矢的已完全得着喪失地已完全恢復而四列強又勉強我拱手而讓諸仇人（奧國強迫斯拉夫種入奧伍以攻意故意視之若仇敵要之斯拉夫種之入伍非出于甘願乃奧徵之為兵不敢違背意斯之未能信耳）洵屬無理由之甚者也問難者曰果爾為意國之故地是無有不給與者例如特利斯德原屬奧國侵佔意之故地而為奧國最巨之商埠今已為意有矣誠無缺乏之商埠之可言也波拉又為奧國最強之砲台亦為海軍之根據地今又為意得意亦可以無詞矣惟阜姆為吾斯拉夫種惟一之商埠除此外吾別無航海之門徑意乎意乎毋貪得而無饜與人方便亦即與己方便略退讓一步而我二國仍如兄如弟毋埋齟齬之伏線也耶意人又應之曰按威爾遜發表十四條件言凡附庸國之人民皆由民自行規定屬隷何國阜姆城之民有十分之七為意種因何不隷屬吾意乎斯拉夫種應之曰城中居民屬意者固居厥大多數而城外之地城外之民究是斯拉夫種而意商僑居其城不能因斯而填塞吾通海之巨途雙方面競爭不讓步各固執其一面之詞而如何能斷定之此即歐洲近今甚難解決之問題也而原其所以難者蓋因不是一是一非而兩造俱有理由之可言兩國又俱立大功於協約均當有優待之地位然甚有難解決者畢竟若何決定孰是孰非究非吾所敢言者也

吾華受厥禍波匪淺尠甚至蠢動北京學界公憤執旗遊衢反對日佔山東利權之意竟焚燬曹汝霖居宅兩次叢毆章宗祥奄奄一息而舉國學界又羣表同情電政府立釋學生命謂若輩俱係親日派賣國賊彼學界奉行天討聲罪擅毆實非過舉然由吾思之以若舉動無論如何公正總難及野蠻姑不問其人之是非曲直邪正而燬人之宅傷人之命究屬罪有應得恐巴黎和議會聞此噩耗而吾華代表即欲竭心力以籌鬆勁此問題不且更形棘手靡涯涘吾甚冀吾華愛國學生自重自度埋種若斯禍胎亦為能產生圓滿之結果乎

●興登堡率領得勝軍道經倫敦（德人之夢想）

子兼

美有一出版界之雜誌。專評議每月出版之最緊要書帙揭櫫其書之風行如何今年二月份之出版界評議及德國著作之書名興登堡領大軍克復倫敦一卷是論為美國某報訪事員古爾登之拙作戰始時古君曾被派至德充該報柏林訪事員及美宣戰於德時始行回美故洞灼戰間德國之情狀因而特著是論以表暴德人冀得全勝時有一定如何態度對待協約國也

按興登堡克復倫敦一書係某牧師所著惟不題名發行之時適際俄國單獨媾和。德人無一不信全勝之已得吾德為世界之主人翁。有不待議擬者矣故發出預言以快

人心而表德人之宗旨也其書曰英帝國毀兮滅兮吾德儲可以其焦爛之部落組成一較巨較美之德國蓋吾敗潰比法非吾之鵠吾之宣戰鵠無他乃欲 **扼英咽喉** 而始慊於心也

斯時東陣線已獲全勝捷吾竟可將東陣線大軍全調至西陣線彼英也法也如何能敵吾之全軍乎不數月和局就緒吾德之利益雖不能言語形容之彼時請爾思想 **彈丸** 之比倘勒索得兵費若是之巨擁手履厚如英者能出若干之賠款從可類推矣當時德財政部長宣言曰政府並不欲再加稅款之**重軛**於吾民肩上吾德仇敵必承認吾之兵費卽罰之數百年擔負賠款之重任亦不爲過也德民聞言舉欣欣然而有喜色

又曰吾德之恨英有由也蓋英之與法與俄聯盟是欲圍吾德在垓心其爲策至善而其用心則甚惡果能如其願以償則吾德卽不能有絲毫之擴張是欲抹煞吾實商二業而使吾德永遠不克躍列入**首屈**之強大國英如斯扼我我不論如何酷待之乃總不得爲越分也 (記者曰德人謂英之聯法俄職是故實則斯三國無一不懼德之武力也原其所以聯盟者無非爲自衛計而德人則斯之未能信)

書又曰俄今已一敗塗地大軍已命之自東徂西紮營於比法港口預備渡英法海峽以攻英是爲無敵軍 **最後五分鐘** 之苦戰也在比京郊外吾大皇帝大閱吾德軍士得占大勝捷於俄心驕而蕩而溢獻刀致敬於大皇帝原德民愛戴之入人之深何可思議第自登大寶迄今計及二十五載曾專心致志力保歐洲之和平今因敵人心生詭計不能不拔出寶劍而立全地球之大武功此後世界之歷史必稱 **威廉第二** 立諸該撒亞力山大拏破崙三人之上誠偉人也 (不識德人及今閱其書將產出一種如何之感觸乎)

大閱告竣卽命大軍登輪赴英吾德之**遠射砲**。架置諸法比北濱已將英國南部攻擊而毀滅其城鎭英之海軍三年間鑽入港口不敢露廬山眞面目與登堡已早派最大最新之徐柏林毀滅之以洩忿故不能阻擋我大軍之寸步英法兩峽之東西兩埠皆設鋼鍊浮橋放置水雷居中之航線卽係平安之區域爲英潛艇所不能鑽入惟吾運兵船得往來如梭既而吾大軍業登英陸英人聞之疢如疾首吾大軍深入英地以一當十吾積年來心胸中所鬱結之**忿懥**。竟能發洩於一旦於是吾大軍郵政局叢簇多數美畫郵片乃係德軍士寄回德國者遂取一片閱之曰吾所心愛之人今日已抵英國願上帝加罰於英國又有一片曰賢妻粧次吾軍已炮轟英國上帝罰英之日至矣云云

綵是德軍屢與英軍搦戰不料英人竟行其無人道之毒計令黑兵充先鋒隊以保己之生命吾任意毀壞之而始得與英人戰入境時左衝右突勢如破竹無有能禦之者惟其平民鑽匿水溝中以鎗攻擊吾軍之背乃與文明戰例大相逕庭嗟嗟蠢爾英黎寧未聞吾德對待比國如何吾上將頒發命令曰凡四境部落內不論男女老少殲滅無赦爾等莫怨吝吾酷蓋爾等行止如豹如鱷吾亦惟以豹鱷之凶猛對待爾而滅之而且又有一受傷之黑兵倒臥戰地瞥見吾御衛軍經過其旁卽負痛勉起以鎗擊斃吾軍佐一吾軍士瞥見怒氣衝天立卽止步而將戰場受傷英兵盡戮之以爲快總司令亦頒命令曰遇投降者悉鎗斃之而毋俘毋赦焉英大軍所遭之慘劇洵較俄爲倍甚凡入伍者靡孑遺而俱被砲食以盡 (記者曰德人對待吾英之心若是而猶恬不爲怪自誇其能咄咄怪甚)

迄今我大軍離倫敦不遠吾之四十二生的密達大砲已毀滅世界最大城之一半府尹反縛輿櫬含璧以投降哀求與登堡開恩莫將我英種滅盡跪地哭泣深足令人悲傷與登堡遂命之立無條件之城下盟英軍遂盡獻其所有之軍火軍械以作**求和贄**。因特赦其一命吾大軍擺隊經倫敦英人觀者如山如海塡街塞衢疾視圓睜敢怒不敢言吾軍一徑行至皇宮 **逼英皇讓位**。嗣後英人卽不敢仰視吾德人之天威尊嚴矣懿歟休哉大戰已畢大功告竣樂部奏樂與高采烈吾德居英國之上豈非宜乎

從此凱旋之電達柏林舉德若狂結綵懸燈鳴鐘升旗彼此恭賀誌喜樂何如焉壯矣哉吾四年之苦戰今竟得圓滿之結果嗣後吾德卽無敵於天下不復有英人之忌妒法人之仇恨俄人之迂拘爲吾憂矣光天化日五風十雨時和世泰人壽年豐懿鑠隆茂厥功偉如

記者曰吾閱是書卽知德若得全勝而其對待協約必如何不料德所夢想之全勝捷竟爲協約完全得着吾儕並不以一大砲攻擊其一城鎭亦不殺害其一俘兵傷兵及一無辜平民又不勒索其分文兵費惟要索其賠償所損失而吾協約所死傷之千萬軍士置之不問四年間實業商業所受戰事之影響皆不提及請閱者審愼思量畢竟係吾對待德過酷抑德對待吾過酷也乎

是圖係俄國古時宗教堂被過激黨砲擊毀壞之圖

(甲)圖係俄國古京城莫斯科教堂孔繁且最巍峨壯觀瞻俄人之對待宗教素虔誠足譽歷代獻珍寶物品給教堂故堂內寶藏不可勝數革命後過激派掌權甚敵宗教藉教士類泥守舊以反對其過激黨爲口實擅將教堂內之寶藏收歸己用俄民尊此物爲神聖不可犯故目過激黨爲褻瀆上帝之甚者宜乎神人共殛之過激黨怒不可遏殺戮教民砲毀教堂洵爲宗基督教國所目不忍覩耳不忍聞者也

是圖係甲圖禮拜堂裏面殘毀情狀之圖

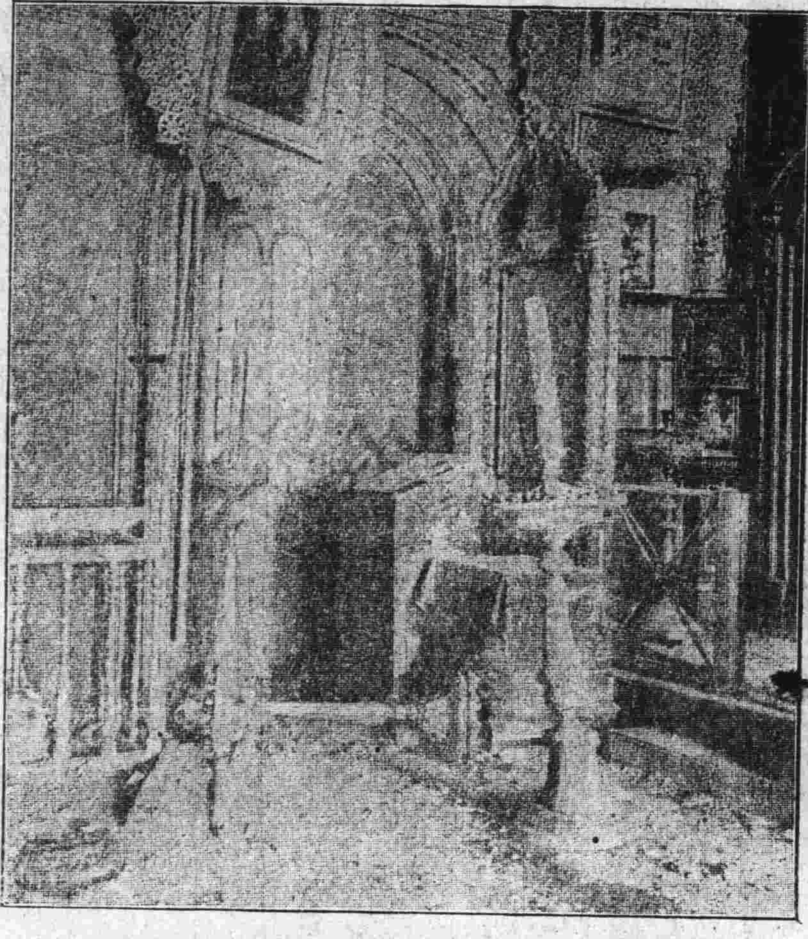

(乙)圖係該堂裏面之**聖所**與**講道檯**。其燭較高於人擺設精雅無如各物品爲過激黨所傾覆詣堂守禮拜者竟被殺繁庶維時有數華人係從西伯利亞廁身俄國行伍曾在旁觀看彼此私議曰俄人本宗基督教者今竟殘毀其聖堂若是洵爲他國所不爲者也試思不論何國無一不有其宗教而最野蠻之人民亦無有不存敬畏神明之誠心卽吾宗基督教之人入佛廟遊覽雖視其道爲攻乎異端而終不能輕視其禮義譏笑其所崇拜之偶像蓋人所尊敬者吾雖不能視爲眞神惟因該教徒觸目驚心尊之爲佛爲神我究不能褻瀆之也過激黨野蠻靡既極不知**三畏**。人格陋劣至最卑點如何能爲掌大權之人上人乎

●德國報界中之傑出著作

金璐

德國報界中最著名之主筆名**哈爾登**者戰前爲社會黨機關報之主筆然其**傑出著作**。屢爲政府所取諦時被塗抹而禁止人閱蓋哈氏反對政府譏貶皇黨侃侃直談毫無忌諱時德人視皇帝猶吾華古時臣民之待視天子爲神聖不可犯有一語蘸波及其是非卽爲僭妄罪至重殺無赦氏則肆無忌憚誹讟譏謗政府不一而足因而逮獄者屢第究不因是而稍改革其初志故不特德人視爲偉人而歐洲各國亦莫不視之爲**民治**之**搦戰**將軍迨德國宣戰於俄法協約各國之社會黨羣失期望於哈君蓋氏之著論時言吾不以德人爲同胞乃以社會黨爲同胞凡世之道合者悉屬吾朋志同者悉屬吾友故歐洲社會黨會員竟莫不冀其反對政府以宣戰不意氏反贊成之特其贊成者乃異於人之贊成人皆謂英法俄聯盟以攻德斯戰也非吾德樂意釀成之乃彼逼吾而戰者也報界紛紛議論羣宗是說德民莫不信之惟氏則絕端反對是說曰世界肥美之地爲世界強有力之種族掌握之吾德種爲天下之最優勝種豈能讓世界最劣種之英法俄居是肥美地哉我欲淘汰之而佔奪其產業爲我有誠爲理所當然者也吾德之宣戰卽職是故

就今世之大勢言德多宗宣戰主義者乃出於時勢所使然舉凡動作行止如轟沉商船炸斃平民鎗斃質紳發毒氣砲等等皆爲戰際間所不能或遁者如某德報撰繪一圖有德兵某與歷史女神 (古希臘人謂歷史必有神主政如中國文昌帝君然) 立談兵向女神述說其戰事而女神答曰世界攻擊爾爾四年間衛護祖國血戰我不能因是而記爾過意蓋謂今全世界無不罪吾德國爲釀世戰之巨惡大憝而後世之著史家必以我爲無罪哈氏對待釀世戰之大問題與其餘德人之觀點

亞細亞火油公司

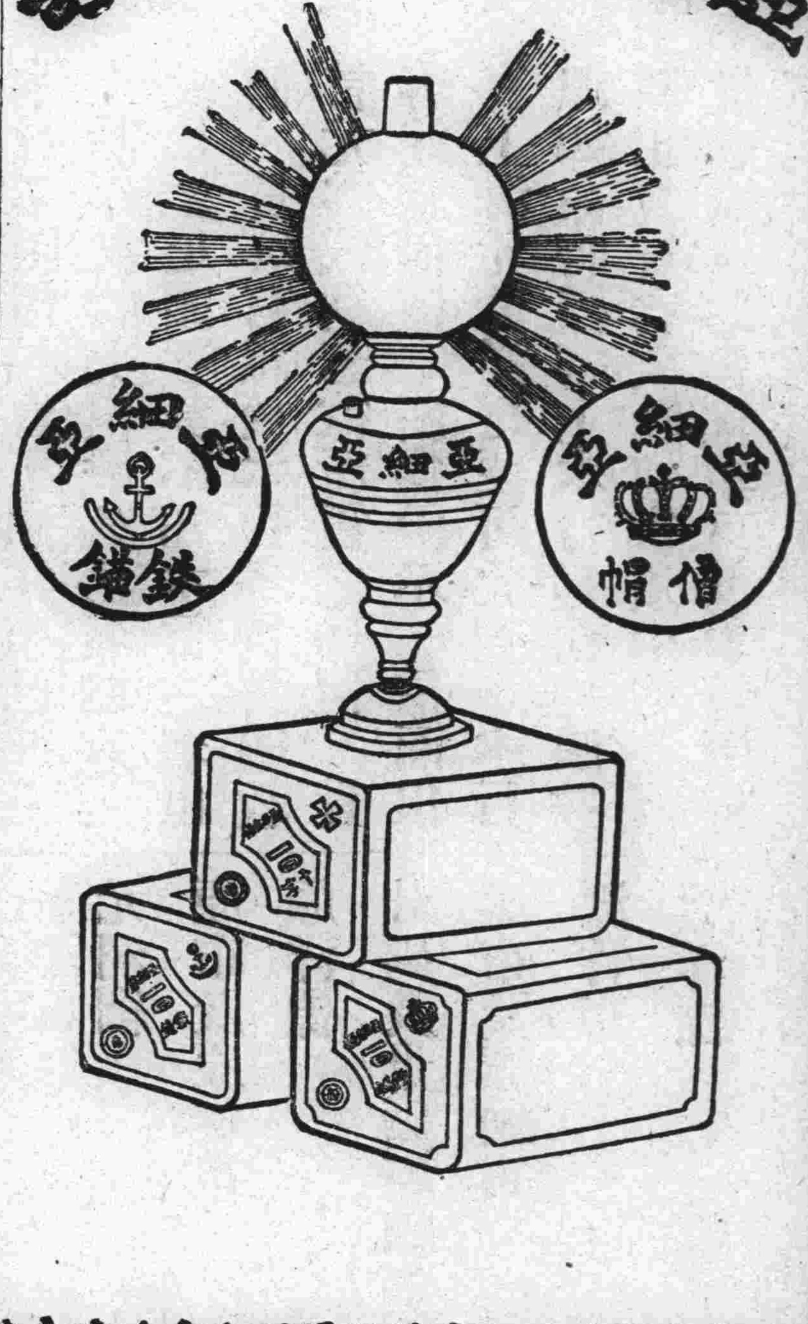

亞細亞各牌著名火油及洋燭各廠均有出售

保泰水火保險有限公司
廣告

本公司爲純全大英商所創辦資本甚厚存款最巨非其餘
公司可比
本公司無論廠棧房屋以及各貨物概可以保火險又保各
種洋面水險保費格外克己倘遇不測賠款迅速而且不
必報告總公司即可在本公司照賠領款此即本公司之
特色也
總經理柯格思　副經理胡吉蓀
在中國之總行設立上海黃浦灘一號分行各埠皆有

South British Insurance Co., Ltd.

大炮台香烟

此煙之香味與君
向所常吸(佛及尼
埃)煙葉所製之
三炮台香煙
同而其煙
枝則格外加
大請購煙
枝加大之香
煙

英美煙公司

牛津大學 實業叢書 第三卷
造船廠

海禁大開講求船
政實爲當務之急
是書首論船之作
用及其歷史後則
專論造船之學如
每船製造應先如
何布置於工程上
應須經過何種手
續逐一講解至詳
且備並有各種圖
式以指示船身內
部之結構尤屬明
晰全書一册售價
大洋三角

牛津大學 實業叢書 第六卷
革履廠

西國製造革履悉
有巨廠廠中一切
工作及其工作之
秩序甚形複雜非
經入廠周覽難道
其詳是書以參觀
所得逐項釐爲篇
章自以皮製革起
至以革成履止其
間各種手續論列
具備並悉有圖式
之表示全書一册
售價大洋三角

代發行處上海河南路四百四十五號雷斯賚啓

天津開灤礦務總局
出售
開平烟煤

專供各項實業機廠以及家庭之用
并售高等焦炭各種缸磚火土

如蒙賜顧
請即函詢
天津英租界
開灤總局
上海一號仁記路
開灤分局
香港代售處
天祥洋行

KAILAN MINING ADMINISTRATION

保家水火保險有限公司

North China Insurance Co., Ltd.

Established 1863

啓者本公司創始於西歷一千八百六十三年專保洋面水險岸上火險並戰
時兵險保費公道敝公司上海爲總行賠款妥速如蒙惠顧駕臨九江路七號
本帳房接洽可也
上海總公司總理蜜司雪姆司
倫敦分行經理蜜司賴愛而
並設分行於孟千司德紐約香港橫濱新加坡神戶等埠凡遇有賠款環球各
口岸均可支付各埠代理列左
廈門　安平　廣東　烟台　仁川　鎮江　重慶　天津　福州
釜山　海防　廂館　漢口　宜昌　牛莊　海口　長崎　北海
西貢　馬關　汕頭　哈而濱　大連灣
其餘西國各口不及細列

廣告

怡和洋行總經理
廣東水險公司
香港火險公司

Jardine, Matheson & Co. Ltd., Agents.
Hongkong Fire Insurance Co., Ltd.
Canton Insurance Office, Ltd.

本洋行經理之水火保險公司一名廣東水
險公司創設於一千八百八十二年資本二
百五十萬元一名香港火險公司創設於一
千八百六十二年資本二百萬元開辦有年
信用素著凡洋面水險與廠棧房屋以及各
貨物之火險均可承保保費格外克己遇有
不測賠款迅速如蒙　惠顧請駕臨北京路
三號本帳房接洽可也

總經理上海怡和洋行
代理處　通商各埠皆有請就近接洽

謹告實業家特別注意

本行出售新發明製造鋼甲火險門滅火自動水機沙濾器各種新式抽水機均爲廠家必需之利用品茲略述各項效用以供實業界採擇如蒙　賜顧請　惠臨四川路詢本行帳房接洽無任歡迎之至

(一)鋼甲火險門　此門爲保險之唯一要品工料堅實罕與倫比倘遇不測保可無虞且有此鋼甲門而保險費即能特別減輕

(二)滅火自動水機　此機裝在屋內如有不測即能自動發水立時撲滅凡各廠家更不能不備且有此機即可省保險費三分之一

(二)新法沙濾器　此器新穎異常其法以江水貯入器中即能供廠內一切應用之水非但簡捷且與衛生又大有裨益

(一)各種抽水機　此機花樣翻新不論廠礦均各適用較之尋常抽水機其輕便大有不同

上海英商平和洋行啓
分行設在漢口天津

LIDDELL BROS. & CO.

保安水火保險有限公司

廣告

本公司創立於一千八百三十五年專保水火與戰事保險世界各國無處不行每年進款有千萬圓經營甚廣故本公司保險格外穩健存本最巨已達二千萬圓保費最廉倘遇不測賠款巨而且速

總行設立在香港　分行設立在　漢口　天津　橫濱　東京　小呂宋　新嘉坡　加爾各他　蘇拉彼亞　倫敦與澳大利亞各大城

上海設在黃浦灘第四號

UNION INSURANCE SOCIETY OF CANTON, LTD.

上海元芳洋行

拍賣廣告

本行不限價拍賣疋頭洋布已歷五十餘年矣物美價廉久已名馳遠近故凡業疋頭者莫不知本行之名也倘　貴客有意於本行各貨肯賜教言尤爲感納若欲看貨之如何　貴客注意何種　祈爲函示　信面但寫上海元芳洋行便可收到　本行即如命將樣寄上本行每禮拜四按期拍賣貴客欲購何貨須由貴駐滬通信人代辦可也本行所售下列諸貨各種貨身俱備

元泰西緞
元羽綢
原布及原細布
原洋標
灲碼及卅碼原細斜
漂布及漂細布
漂竹布
漂洋標
洋紅布

Maitland & Co., Ltd.

屈臣氏大藥房

廣告

疾病人所難免救治端資良藥本藥房在華創設七十餘年丸散膏丹中西具備功效卓著中外風行分局遍廿二省聲名馳五大洲批發克己物美價廉函購面商悉聽尊便諸君惠顧毋任歡迎

經驗良藥略列

疳積花餅塔乃小兒除蟲去積健胃消食之聖藥久已名馳中外凡小兒面黃肚實脾弱生積服之立愈無病常服身快壯大永無蟲積誠扶元保赤之金丹也

極品花露香水
神效退燒藥餅
麥液繁魚肝油
清香花露水粉
擅治各症藥水
補腦壯筋仙露
神效眼科聖水
除痰補肺藥汁
風濕各症藥水

名目太多未能盡錄

中國各省各埠各分局各代理局各處俱有發售

發行在香港中環士丹利街一號門牌

廣告

本行開設煙台五十餘年專辦出口草辮繭綢灰絲黃白絲花生菓等類代理麥加利銀行怡和輪船公司日本郵船會社及開放外洋各埠輪船大公司轉運中外貨物又代理水火人壽保險各公司發售怡和車糖利華日光牌肥皂各色香皂英國洋灰呂宋棕繩械器油各種磅稱保險鐵櫃等貨價廉物美並可代客定辦外洋各種貨物無不盡善久蒙各埠　紳商賜顧仍恐遐邇未能週知故特重爲佈告以廣招徠本分行設於青島大連威海衛便利交易併以列明

煙台和記總行謹啓

CORNABE, ECKFORD & CO.

上海耶松機器船廠有限公司

總公司　在百老滙路念六號德律風第七號

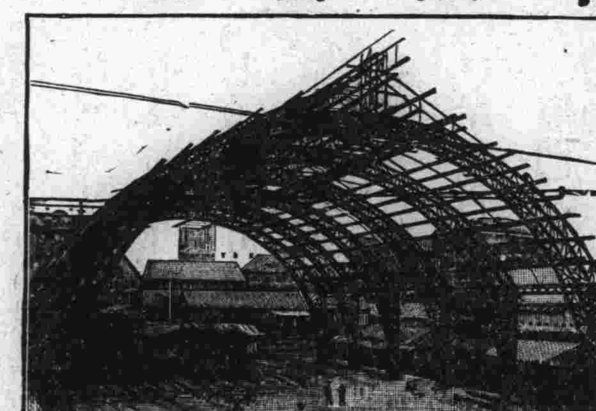

此是本廠承造上海工部局新操場鋼架之圖樣

熱水汽管卽司丁火爐各種式樣俱全

本廠共有船塢五處長自三百五十五尺至五百三十二尺船塢口闊自五十三尺至七十七尺深十六尺至念四尺　本廠價格可稱東方第一低廉　本廠船塢工場共有基地四百四十八畝佔有水面一英里半之長　碼頭方船均全以便各輪船修理時可以靠傍小輪修理並可拖至岸上各船塢均備有起重吊機可受六十五噸之重物　各造船處及工場均裝用電燈並有活動吊機可吊六十噸重之物並有最新式機器應用物件機器間及工場均裝輕便鐵道　本廠備有水鬼多名撈船器具及吊機浮船一遇招呼隨時應命無論海船江輪明輪暗輪拖駁小輪機器駁船挖泥船吊機浮船以及碼頭方船等如蒙詢問價目無不從速答復　各並修理及拆舊換新等本廠均可承接所能迅速從事　本廠並有船上岸上種用機器爐子開礦機抽水爐以及各器機件電氣自來火火油司丁各種機件俱全如蒙　賜顧請卽　駕臨或函接洽均當歡迎也

經理

THORNYCROFT

各種火油及汽油馬達引擎

THE SHANGHAI DOCK & ENGINEERING CO., LTD.

太古洋行

經理

新太古輪船公司輪船往來中國各口岸　貴客裝貨搭客格外歡迎

藍烟囪輪船公司輪船往來英國　美國　東洋及歐洲各口岸

香港太古車糖公司專造車糖冰糖馳名已久又有頭等TK糖出售每包十磅日用最宜　貴客賜顧請認太極商標爲記

香港太古船澳承攬建造輪船修整輪船及水鑊並各種銅鐵鋼器鐵路築造橋樑等工程如蒙　光顧請　駕臨本行面議

老太古火險公司本行經理五大保險公司專保廠屋棧房及衣服生財貨物保費公道特設經理在各口岸

賜顧者請駕臨上海法界黃浦灘本行接洽可也

BUTTERFIELD & SWIRE

亦不同故大聲疾呼曰吾德代表詣巴黎宜承認宣戰之罪而戰間所行違背文明之戰法吾亦宜一一承認之痛悔之力改之緣一舉一動俱非吾民所爲乃皇黨所爲者也迄今推翻皇位驅逐皇黨正屬洗心滌慮之時吾苟不乘斯時而洗淨滿面之羞卽永無清潔時云云氏又曰吾德秉鈞者仍執迷不悟何其愚也派代表至巴黎時竟可仍借重先前疏通別國輿論之人以逞其伎寧孰知斯人先在鄰國之宣布俱屬捏造之**謠啄**。已早爲該國人所**覷破**。而其人又爲各國所輕視吾德國業視此人作爲出口之貨品若以之充和議會之代表誠愚腐之甚者也巴黎各報討論哈氏之言或謂其出於誠或謂其出於僞而皆莫衷一是茲姑譯記之以供世人之玩味云爾

●瞽目百世師表之誕降

子秉

歐戰兵士之受傷者以千萬計而其最慘苦者莫甚於目之受傷而成瞽斯種殘廢人觸目皆是蓋兵丁居塹壕中類以砂袋起壘而作防禦之具一遇開化子彈砂石卽散飛目類受傷念兵丁年富力強血氣方剛一旦成瞽悽楚難堪大多數因醫院中醫生診驗其永難見天日永難見人顏形形色色不復爲其所能覩卽懊喪灰心誓不欲苟活人間寧死毋生卽所謂有眼天堂路無眼地獄門也心中躊躇仰旣無以事父母俯又無以畜妻子五中悲傷曷可言罄

諺云天不生無祿之人憶自大戰未萌以前上天已按其好生之德預備一對待瞽目之妙法誠爲人所不能逆料者試縷述之以供研究焉

十餘年前英國有著名文學士**畢爾遜**男爵家道豪富樂善好施在英國大學校畢業後卽入報界經理報務與雜誌數份而親自監督管理之原其所以擔負是任者非因貿利實欲救世抱負高尙志趣急欲改良英國政治與風俗俾與文化共同進步故藉報章爲機關疏通其輿論效力偉甚緣是畢君夙夜匪懈盡心力於是主義而名振一時之文人莫不視之爲當代之偉人不料天意不測畢君忽患目疾遍延良醫療治無效漸漸成瞽徒喚奈何第畢君不樂因成瞽而廢其畢生之所主張故習瞽者之打字機使之與明目者之書字相仿不問何事俱能操作其餘種種事業卽由己心中揣摩出法則俾失明人之執業如同有明者之靈捷等例如居室及門處卽令其地板略高明目者卻不知不覺而瞽者心思較敏卽可記憶其足之略登高處而卽知己面門孑立可伸手開啓之遇有筵宴時衆賓見畢君之往返登梯降樓毫不扶牆摸壁絲毫無猶豫羣不信其爲雙目之無光也究其實畢君異想天開籌備出至巧絕妙法以自衛無論何種舉動悉若是行故雖無目而終不肯讓有目者之一步必與之並駕齊驅而各報則仍由己掌握撰著則仍由己揮灑色色與不病目者齊伍心廣體胖眞爲衆所欽佩。

迨戰事肇始瞽兵日增畢君寸衷猛感覺曰天喪吾目蓋有深意存乎中者焉塞翁失馬未始非福遂募捐創設盲瞽學校專收瞽盲兵卒而教之初入校時時鬱結五中自悲自悼太息余無喪子之痛而有喪明之悲形同廢物惟問已經教育之瞽兵興高采烈無憂無慮甚奇之不久卽已亦明悉雖無目而讀書寫字（瞽者讀書寫字均係凸字乃均以手捫其字而知之）與有目者無異重以習藝孔庶或學成衣或學打字或學無線電技師或學農圃種種實業幾乎無一不能爲而漸漸憂悶消散以爲我目雖失明而畢竟並不成廢人也甚至入畢君創設之校畢業而後覺所獲之薪資且較未失明前爲優多畢君常喜不自勝謂天將降大任於我也必先苦我心志勞我筋骨而畢竟有增益於我也是欲以我之先知覺後知以我之先覺覺後覺也人僉因我無量數之苦心孤詣而得增益我亦何苦將吾兩目而作甚高之價値也耶

英人視畢君之若是熱誠而教導傷兵獲如是圓滿之結果當無不崇拜之而彼募捐以擴其盲瞽學校萬民羣解囊慨助乃竟得有餘而無不足美兵之成瞽者較英爲少然亦不乏其人迄今美國有心世道者擬聘畢君至美國助美人設立同等之盲瞽學校美人歡迎畢君鼓舞歡忭熱誠無似且無一不譽其爲甚有裨益世界之偉人也言念四年前世人所最欽崇者無過於德之該撤俄之皇帝然斯二人之所作所爲乃屠戮世間億萬人之生命足稱之爲世之**大惡魔**。畢君戰前沒沒無聞而竟爲千萬窮厄黎之**救星**。吾譯之以供諸世不特爲外國人士所尊敬卽中國人士亦莫不聞其名而震驚無涯涘

藁思吾輩雖未入戰渦而無失明之兵畢竟失明之人較歐美更多所可惜者吾華之有一失明人卽成爲廢物蓋無教之之善策故令其陷入九流或爲乞丐或爲星卜等類女者則或流爲歌妓總之俱屬欺人罔人之伎倆諺云瞎子心最惡最毒此豈其人之本性乎乃皆因失教育而至於是耳美人遜聞畢君之鴻名而幣聘畢君詣美求其臂助盲瞽學校之進步吾政府何不亦幣聘其來華擇定名都巨埠設立盲瞽學校令吾華失明之同胞得其生路而不再爲卑下之廢人予日望之

上海曾有盲童學校原爲傅蘭雅君**賢伉儷**所創設曾按最新最美之教授法以造就學生惜經費支絀雖蒙上海工部局之慨助與中西商界之樂輸而畢竟此等學校非個人經營所能總其成宜爲政府莞鑰而擴充之庶爲舉國瞽目再造之幸福云爾

●華工隊長之難解決問題

蟄隱

華工在法有一隊之隊長名**狄克生**者係上海隆茂洋行之二大板狄君之乃父乃母俱教師而殉庚子之難君生長於中華深諳華語故入英行伍時卽命之爲華工隊隊長狄君於閒暇時常與華工演說世戰之所由來德人之如何釀成與協約之必終勝維時該隊華工距離戰線不遠德飛機時落炸彈於華工營中華工深惡而痛嫉之以爲彼在空中落炸彈於我而我無策以抵禦之報復之可奈何故聞狄君之演說多腹非其詩張怨咨英飛機之如何不保護以拒敵德飛機之不敢來甚至不信狄君之演詞而與之辯駁不料休戰條件成事實華工羣佩狄君之卓識而悔前次辯駁之失當因諳諏能促回國之歸期否而一時不克如願言旋又因旅囊豐富急欲回里享福而不能僉頹喪甚嗣狄隊長告假回英瀕行時又演說一次曰此乃吾末次向爾等之演說也吾因內子誕育雙胞兒衆卽鼓掌喝采又贈餽一中堂對聯以賀狄君鳴謝無已又曰吾將回華迨諸君回華再晤談衷曲云衆華工僉曰狄君鴻運大來旣誕雙麟又得靑蚨復能旋滬樂何如焉吾儕渴想回華而不能得相去奚啻霄壤隔哉於是羣要求與狄君約曰吾儕華工回華願仍爲君執鞭以隨君後狄君心甚感其愛戴而念是舉之甚難然不得不乘興諾之寧孰知近今狄君得消息該隊已定期賦歸而狄君因甚躊躇一隊中有數百人究不能一一安插位置之也

●雲貴苗蠻之旱魃爲虐

金璐

美國**雅禮**大學校屢派教師來華宣道設立教會於**湖南長沙**。風動該地之紳商於一時今年雅禮大學校派畢教員至華詳查其教會之有進步與否畢教員於三十五年前來華充教師職十有餘年始行回美卽膺大學校之幣聘充教習職畢君深諳中華之文化哲學著書繁富在美演說中華情形人羣樂聞之今年復遊華地畢教員甚譽中華較前在華傳道時大有進步畢君詣蜀入山察看苗族深有感觸蓋三苗導源於唐虞原中華最古之種族中華大地原爲其固有而其所以被放逐者乃因人格頑愎與美印提安人格不差累黍故漢族自北而南苗蠻卽無能抗退入高崗深谷中而不敢越雷池半步數千年間毫無些須文化之灌輸民間無文字無學校無實商二業耕也則不以牛與犁猶黃帝神農時之熙熙皞皞忘帝力於何有也畢君曰審諦苗蠻容姿與美印提安人無以異若易衣其印提安人之衣則誠莫辨其爲苗蠻也卽就宗教風土習俗而言亦與印提安人相仿然畢竟分居於東半球西半球間隔一大西洋而何以能有若是相同之情形實爲一甚難解決之問題也

夷考苗蠻二族隸我華管轄已數千年而華官僚視富之教之之道爲非其責惟征其每年賦稅若干緡餘俱若聾瞶焉十餘年前有英教士包某入其地而宣教於彼儕信仰濟濟盛極一時略改野蠻而就文化牧師又按其口音造作文字通達其語言並設學堂譯成聖經與課本啓迪其子弟蠢爾苗蠻莫不銘感鏤骨謂昔聞中國古時曾有文字第以爲此乃都人士所需用而吾儕以力謀食者有之奚裨焉今竟有苗蠻字之書樂不自勝受聖靈之感而入教者幾一萬有餘竟漸漸將野陋習俗改變爲文明古來被人踐踏之種族今竟得出幽谷而遷喬木洵屬一最快樂之舉也

惜兩年之間旱魃爲虐西成無穫飢饉薦臻瘟疫流行西教士深憂之以爲該苗蠻種方涵育文化而有此不祥之兆天實爲之謂之何哉教士寄信滬上詳述其事字林報卽登載之勸仁人君子解囊慨助曰苗蠻貧苦異常苟捐輸洋壹元者卽能救人一命中西人士之有心世道者羣踴躍輸捐如李文忠公之子經方慨捐朱提一千兩議和北代表朱啓鈐捐英洋五百元北代表中之隨員惟王克敏捐英洋三百元餘俱捐英洋一百元而其餘華人有捐百兩數十兩不等甚至捐一元或數角者亦有之執是以觀該苗蠻雖經焦險點而必不至於滅亡人羣樂捐若是誠不可謂世無善人也如有閱斯論而慨輸鶴俸者則不論捐數之多寡俱可函寄本報代收俟彙集成數匯賑後必登報以鳴謝云爾

●日本要求種族平等四字插入國際同盟會

金璐

甚矣巴黎和議會之**棘手**問題洵難屈指計而其最難解決者則莫如遠東各問題按歐洲來電云國際同盟條約內日本擬加入一條曰嗣後凡入國際同盟會各國俱宜一視同仁種族平等云云總覈是條命意與威爾遜十四條款之旨相同更與美國宣布獨立之憲綱不謀而合又與造物主之風霜雨露不分畛域之覆幬相等彼蒼存好生之德自無不一例同沾仁愛也條約內允宜加載入之嗣後全世界黎民如兄如弟無詐無虞妒忌胥泯雀角悉化斯言也其殆庶幾乎凡仁人君子當無不唯唯然之在威爾遜原渴欲爲**寡弱國**之搊戰將軍**半教化民**之護心盾牌誠無有不樂聞斯言者第此巧好語中寓暗刺也蓋數十年來美國取締亞洲低劣人民不准赴美營業美國工黨尤爲齗齗三致意其設心以爲印度中華日本之工匠能得自由入美港之利權則若輩逼於枵腹勢不能爭優厚之辛工而美工人之工資自必驟跌至最低地點因此美工人甚反對亞洲工人之得自由入美時曰若輩人數以千萬計一旦聯袂詣美不特彼等不克有進化之機且波累及吾美必倏退化而與之齊等矣

日人欲將種族平等之條插入國際同盟之約若俯就彼之要求而卜成功則嗣後美國勢必不能慣出**取締手腕**於亞洲之工人日人必乘機而入美域威爾遜握全局而熟籌此問題覺種族平等原與吾宗旨相合而揣種族平等之潮流洵屬不可思議苟允准日人之所要求而美民之反對者居大多

數恐難通過美國之國會不禁為之憂慮甚

就吾揣度種族平等之一問題實有**雙方面**之解說也由大主宰地點觀之世界之種族誠無尊卑貴賤之別平等宜矣而由吾世人心理察之覺種族有文有野有智有蠢有雅有俗有有教育與失教育之分設將優秀種族與愚魯種族混雜一處恐兩造俱有不適宜之激刺一言以蔽之曰欲使種族平等必先令野者變文蠢者變智俗者變雅失教育者變有教育而始可否則無眞確之平等而強使之有平等乃亦不過有一平等之稱謂而究無平等之實際例如日人自命為文焉智焉雅焉有教育焉自無不可與歐美並駕齊驅而求種族之平等假使斐洲野蠻之黑種要求與日種族之平等恐亦非日之所歡迎誠不若不按種族言而按各人程度分別之之為得蓋最優秀之種族中間亦有陋劣之儕流而最卑下之種族中間亦有天生之哲人故不宜按種族分之而按人格別之誠允誠當也

●蚌埠火神為災之猶有救星　金璐

津浦鐵路建築之始於蚌埠砌造鐵橋渡越淮河維時蚌埠無非一僻鄉小村也商業全無人民稀鮮一極貧最苦未出名之地迨鐵路通達後忽興焉勃焉曩昔途旁茅舍之飯舖陡改觀而樓宅巍峨百堵日興萬商雲集人煙稠密車馬輻輳昔之冷落倏變熱鬧昔之窮苦倏變富裕國寶流通舉欣欣然而有喜色盡屬交通利便之酵不意竹苞松茂之式相好而無相尤者乃悉係應一時之急需羣以秩秩斯干之木料鮮有以水坭磚石為之者故竟於月前不戒於火而數百幢之鳥革翬飛陡付一炬而成灰燼該處商黎方獲伸眉吐氣而遭回祿之厄於一旦喪失一切所有僅僅逃一生命苦難言磬且無力重建步步荊棘幸有英美煙公司之坐支行經理西人寄信於上海總公司聲明彼地之悽楚總經理心為之動甚憫彼地無告之窮厄黎命坐支行之經理與該處官紳訂立合同由總公司借給銀二萬五千兩為重建房屋經費其宗旨率分三則(一)施放賑銀三千兩(二)借給二萬五千之無利借款(三)與該處商界貿易改變不賒之舊規而一律暫時賒給該借款既無利息又無抵押品待五年後始行償還惟以紳衿作保而已駐華西商之經營名公司最庶何未聞有若是之善舉故登揭報端以揚其善云云

●節錄注音國語報之瑣屑

晉省閻錫山之政聲卓著為晉民造幸福本報已提及之閻省長察視晉民教育之程度不及格竭心力以籌教之之策因教育部頒發出注音字母之簡便識字法故組織一注音國語報之出版通行全省以教之由是晉民莫不深諳注音拼音之法洵屬教育普及之捷徑按注音字母略與歐文之ABC拼音法相若惟因吾華語同音之字孔繁故習學之則亦較歐人之ABC為捷速舉凡穉童之伶俐者不及十日而即能通曉雖極愚魯者苟習學一月自無不能惜其中有一大弊病即其字不通行全國查今時識之者尙鮮吾雖揮筆以書之而送給人閱則鮮有識之者故法則雖精美而究以適宜通行為貴也設教育部行強迫教育以注音字母為本則大好神州將不及數月而舉國人民全識字矣豈非一巨進化乎考注音字母之影響果然無漢字之寬博而原其發明字義之命意乃僅為人言所能及而深文典麗則仍不克發抒蓋注音之組造本為臂助無學問之人並非欲替代漢字者也以漢文擅長之子誠無學注音字母之必要而毫耋之農夫婦却亦屬智識所能及故作用甚巨無涯涘茲特節錄其報式以供閱者之研究焉

山西督軍兼省長閻　民德四要

(一)信　(二)實　(三)進取　(四)愛羣

山西督軍兼省長閻　立身要言六則

(一)公道為社會精神國家元氣故主張公道為國民之天職

(二)桀傲不馴為野蠻人之特性

(三)眞血性男子腦筋中有國家兩字

(四)欲自立先從不依賴人起

(五)欲自由先從不礙人自由起

(六)能忠於職務者纔是眞正愛國

格言

禍莫大於縱己之欲

惡莫大於言人之非

福之至惟人自求

禍之至亦惟人自求

舉止不失其常　非貴亦須大富

喜怒不形於色　成名還立大功

輕於犧牲公理　即是促人羣短命

上帝法律輿論　為人民三怕

肉體上之佚樂　精神上之鴆毒也

眞血性男子　腦筋中有國家兩字

●支配庚子賠款懇讓會之宣言　來稿

頃接本會代表王文典來電云庚子賠款可望各債權國慨允退還惟我中國政府有一二秉鈞者類欲攬權支配等語殊失我全國眞正之民意鄙人等於民國三年間奔走呼號發起庚子賠款懇讓會冀以拳匪擊釁實情投訴於海外各國以感動彼邦人士俾引起憫我華民負擔之苦衷幾經討論研究咸謂將來果能達退讓之願望自宜將此款鄭重使用注重於公益慈善二種以修整道路推廣航業並各項實業工廠教育等事為公益以設立醫院及貧兒養老育嬰等院為慈善務使有益於華民無礙於友邦故必求集思廣益措置適宜庶不負各友邦睨我之盛意適值歐戰擱置羣嗟扼腕迄今大戰告終世界問題必從根本解決提議退還我國庚子之賠款敝會遭逢時會數年希望可告成功既忝列前驅之勞並不敢自伐其功唯願事大責重必當審愼周詳稍一失宜即足貽誤家國負彼友邦咎有難辭用敢一再宣言以達下悃倘祈同聲興起共求正軌俾使於國有益於邦無礙謹略陳管見兩條於左以供　採納還祈　海內外偉人時錫　箴言匡我不逮　(一)賠款退還後懇由各國公使團暫代管理一俟支配若何議決應由我全國華民公舉代表向公使團自行領取支撥若干款為公益經費若干款為慈善經費臨時當再召集中西各界領袖特開大會祈各抒偉論以勵進行又或歲逢不若水旱偏災無論政府中外謹當不分畛域於慈善中當特別提款賑濟總祈涓滴歸於有益之用不得作為虛牝之擲　(二)凡支用此款無論巨細非該會開會通過由中西會長簽允不可會長代表全體非得全會員同意不得自以個人意見行使職權而此款則另行指定存儲機關由公決指定銀行存儲隨時憑支配會簽允單支其款不入支配會範圍以內以清界限而免混淆至於一切進行事宜徵求中西各界隨時斟酌損益惠教區區管見統希

海內外各界先生亮察不宣

原發起人浙江屠甸基督教長老會宣教士沈志英暨全國華民代表三萬七千五百餘人公具

退還賠款一節不識五大國是否實行畢竟如何本報不敢言惟登其來稿蓋亦不負其愛國之熱誠也

新聞雜錄

●德僑遣送回國之平安登陸

上月二十八日法國無線電傳消息曰德僑遣送回國第一次開駛之三艘已安抵法南部馬賽驀憶此船在上海未開駛以前德僑造謠蠱衆曰協約遣送我回國鮮寓善意必在大海汪洋間毀其船而沉之後必傳播為德潛艇所轟沉或為漂散水雷所觸擊藉杜世人之口而吾德男女老幼悉充魚腹因而有無數人唧唧咕咕曰協約對待德僑毋乃過苛而羣不滿意於協約時誠報曾闢其謬妄曰斯種惡毒詭計德人或能行之而協約則萬萬不能行者也迄今其輪已安達法國南部港口足見當時闢謬妄之無訛德人當時之所宣布者無非以己心度人之心而已矣可一笑置之

●個人利用之無綫電

戰時間各戰國利用科學以圖勝利然所新發明之各種技能各國羣守秘密以免敵國之效尤今戰事已竣秘密之宣布者亦繁而足令人奇者又孔庶偵探軍於黑夜巡邏敵之動靜類誤入岐徑而不知歸途之方向因是被俘者不可勝數英國某科學家發出最新之無線電即各兵丁身攜之發電機一旦誤入迷津即可將發電機之電線聯接來復鎗之刺刀而可作發無線電之機關雖不能發至甚遠竟可達及二三十里之遙以探詢歸道或報消息給統領其策盡善而盡美若擴充此法而作商用則其利益為更巨矣

●要件彙電

四月二十三日巴黎發電云美總統威爾遜法總理格理孟梭英總理佐治二次聚會專討論膠州之問題日本要求無條件之交給中國代表要求由德直接交還蓋中華宣戰於德即是欲取消德所有之特別權利故當無條件歸還中國晨刻聚會日本代表宣暴其宗旨午後聚會中國代表宣布其理由雙方爭持未能解決

二十四日巴黎電云膠州問題不克有進步中日各代表固執己見勿稍讓步日代表宣布主張曰山東問題不先解決不願與德議和代表會議

又續電云風問三大國磋商欲將德在山東昔有之權利歸與日本繼續然日必允准與中華商權合宜之解決也中國代表報告反對曰華人以東魯為孔孟兩聖誕生聖域實中國文化所肇始何能交給日本通京三大幹鐵路又在日本掌中燕京名都已入日本範內設五列強徇國際同盟之交誼難拂日之要求則吾華所犧牲者豈非因保護國際同盟主義而犧牲者乎

三十日風聞日代表報告三大國曰日本必將膠州交還中國設此時解決有損於中國則中華可向國際同盟會起訴而按威爾遜十四條件決定之

五月五日日本總代表向路透社露佈曰日本必欲將山東全地交還中國惟昔日德所有經濟上之權利日本當繼續之惟青島可設立日本之租界按鐵路問題自必中日協同管理第必有鐵路之警察以保護之而警察亦必須華人至警察教練員則由鐵路總辦與中國政府選定之日人充其職

五月六日協約將和約交給德國代表時中華暹邏等國之代表不與焉故中國代表向威爾遜告反對五大國代表答曰惟有在戰事出力之國始得列席除五大國外有英屬(即坎拿大紐錫蘭澳大利亞南斐洲四處)及印度比國巴西希臘葡萄牙塞維亞波蘭羅馬尼捷克斯拉夫等國是

啓者本行開設**倫敦 香港 汕頭 上海** 已久經理著名廠家進出口貨洋廣雜貨洋布疋頭花色呢絨大小五金及馬牌鐘牌油漆松香水叉哪喊獅牌各樣道林油光棉料等紙又美國胡禮號之衛生衫以上各貨歷蒙 貴客賜顧者均謂價廉物美小行亦格外克已而冀推廣生意早經馳名中外暨英國地球火險公司且成本甚鉅各埠均有分行設遇不測賠款迅捷非常所有房屋貨物生財衣服廠棧等皆可保險其費從廉以上各營業請至上海二馬路A二號三層樓上本行面議自當極誠歡迎此佈

英商德記洋行啓

BRADLEY & CO., LTD.

上海惠羅公司

蚊帳布價格表

方形帳頂布九寸洋布繡裏

四尺長	二尺寬	價目七元五角
四尺半長	二尺半寬	價目八元五角
六尺半長	二尺半寬	價目九元五角
六尺半長	三尺寬	價目十一元五角
六尺半長	三尺半寬	價目十四元五角
六尺半長	四尺寬	價目十六元五角
六尺半長	四尺半寬	價目十七元五角
六尺半長	五尺寬	價目十七元七角半
六尺半長	五尺半寬	價目十九元五角

本公司貨物英產質料堅固洗用耐久

圓形堅帳頂布洋布裏並有竹架貨物精美上等工手

六尺半長	三尺半寬	價目十九元五角
六尺半長	四尺半寬	價目廿一元七角半
六尺半長	五尺寬	價目廿三元七角半
六尺半長	五尺半寬	價目廿三元七角半

堅固洋帳頂布

第九百十二號	每碼價目	四角五分
第七十五號	每碼價目	五角

蚊帳網布

七十二寸	一元
九十寸	一元五角
一百零八寸	十七元五角

Whiteaway Laidlaw & Co., Ltd., Shanghai.

天祥洋行

專辦進口出口貨品

本公司專運中國土產出口至歐美二州銷售並轉進口歐美上等麵粉布疋各種機器及普通雜貨物美價廉經理輪船營業並各種保險如蒙諸君惠顧請駕臨本行面詢無不格外歡迎

總公司開設在倫敦分行分設在中國日本加拿大美國及錫蘭

Dodwell & Co., Ltd.

Sanatogen
THE FOOD-TONIC

Sole Agents in China & Hongkong
British Medical Import Co.,
1 The Bund, Shanghai

何以散拿吐瑾為獨冠一時最合宜之補品

一 散拿吐瑾具有補腦強身滋陰助胃養血安神諸功效曾經全世界各國醫士所公認且得中西各界數萬人之保證

一 散拿吐瑾用補益腦系最要之燐質與補身之乳胊加以化學法配製對於身體各部易使吸受

一 絕無冷熱性質及激刺品之雜質在內故服者不論年齡老幼決無體性不合之虞

一 虛損之人胃力必弱服他種補品常有積滯之患惟散拿吐瑾兼有助胃之功消化更易

本行備有精印五彩說明書各界諸君索閱者請將左圖剪下開明住址函示本行當即寄贈不誤

上海黃浦灘一號華發大藥行謹佈

英國日光埠利華公司

皂名日光聲播華洋 體質堅美舉世無雙 浣衣沐浴清潔異常 一經試用爭購不遑

請認明每塊有利華日光肥皂牌子爲記庶不致悞

上海九江路三號利華公司啓

日光 肥皂

MANUFACTURED BY

LEVER BROTHERS LTD.

白禮氏船牌洋燭

諸君謹防假冒

白禮氏洋燭皆認為上等多人彷效總未如其優勝

白禮氏洋燭得天下之名譽因為其洋燭占最優等

曾獲各國賽會獎賞九十三次

白禮氏洋燭公司上海北京路四號

CHINA SOAP & CANDLE Co., Ltd.

仁記公司專採運入口出口各種洋貨

經理輪船營業

經理人壽保險

經理紅手牌船底辟壳油漆刷類等貨並辟銹各種栢油物美價廉

總公司開設在上海仁記路二號分行分設在香港福州

GIBB, LIVINGSTON & CO.

上海 安利英行

黃浦灘四號

專辦出口雜貨進口疋頭洋貨五金紡織機器電機電料水泥鋼料以及各種機器齊全如蒙惠顧請駕臨本行面詢可也

電話五五九〇

Arnhold Bros. & Co., Ltd.

GILMAN & CO., LTD.
HONGKONG

啟者本行開設於香港已數十餘年及設支行於倫敦福州廣州專辦出入口各貨品物如洋氈疋頭洋遮各色呢絨花布竹紗手巾香梘洋紙鉛鐵洋煤及中國出產等物歷蒙各埠　士商賜顧均稱物美價廉盡善盡美又兼代理來士公司燕梳及船務生意謹登告白伏祈垂青

香港太平洋行謹啟

永年人壽保險有限公司廣告

本公司爲創設中國之第一壽險公司基礎最爲堅固付與保戶之款已逾一千二百萬兩現欲添聘外埠經理欲知詳細請函致上海廣東路十號總公司總理索取章程

總理倪安謹啟

THE CHINA MUTUAL LIFE INSURANCE Co., Ltd.

牛津大學 實業叢書 第五卷

棉布廠

製造棉布之方法中國與西國大略相同惟中國專恃人工爲之而西國則不論何項手續概有機器是書即將各種機器之形式之內容之功用及其各部分所司之動作悉爲圖說以晰其理亦以備他日各國仿行也全書一冊售價大洋三角

牛津大學 實業叢書 第四卷

呢布廠

呢布純取材於羊毛故織呢工作之開始必有扯毛理毛梳毛等諸項手續各以機器爲之及紡成爲紗始行織合是書逐項分章詳爲敘述並於各種機器內部之要件及其配合與行動法悉有圖爲之說明全書一冊售價大洋三角

代發行處上海河南路四百四十五號雷斯賚啓

上海匯豐銀行及虹口分行告白

啓者本行收足資本 英金一百五十萬磅（每銀元合二先令算） 計合銀洋一千五百萬元
共銀洋一千五百萬元
公積 銀幣 計銀洋一千九百五十萬元
共合銀洋三千四百五十萬元
共銀一千五百萬元
另議定備用股本
總行 設在香港
分行 設在
廈門 廣州（廣東） 伊羅伊羅（小呂宋） 倫敦 紐約 舊金山（美國） 青島
曼谷（暹邏） 可倫坡（印度） 意布（馬來半島） 雷巷斯（法國） 北京 上海 海參崴
巴搭維亞（爪哇） 福州 軸化（馬來半島） 馬拉夾（馬來半島） 檳榔（馬來半島） 新嘉坡 橫檳
孟買（印度） 漢口 神戶 麥你喇（小呂宋） 仰光（緬甸） 沙喇倍約
克而克搭（印度） 哈爾濱 可喇倫伯（馬來半島） 長崎 西貢（安南） 天津
各商存銀或流期（即往來賬）或定期均請至本行面議
本行收買本埠期票並辦理一切銀行應辦事宜
本行匯票可滙至倫敦及歐洲印度新金山美國中國日本等處各大通商碼頭

民國七年十二月一日白

HONGKONG & SHANGHAI BANKING CORPORATION

香港製纜有限公司

鳳鳥商標之馳名蔴纜可保全用呂宋蔴製成

中國各要埠均有發售

本公司創設四十餘年製造完善精臻美備並用上等呂宋蔴製成諸君賜顧可獲最妥適之蔴纜也

香港總代理新旗昌洋行謹啓

各埠代理
上海圓明園路八號新旗昌洋行
天津新旗昌洋行

HONGKONG ROPE MANUFACTURING Co., Ltd.,
HONGKONG

英商 新旗昌洋行

本行專辦進出口貨經售各種機器並兼理輪船水火保險各種事業如蒙賜顧請駕臨敝行面議可也

總行設在香港分行設在廣東上海天津雲南府神戶英京倫敦雷姆街三十二號美國紐約百老滙路十二號

電報密碼 旗昌

總經理
青州英泥公司 (The Green Island Cement Co., Ltd.)
香港製纜有限公司 (The Hongkong Rope Manufacturing Co.,Ltd.)
(China Provident Loan & Mortgage Co., Ltd.)
中華電燈公司 (China Light & Power Co., Ltd.)
維新織造有限公司 (Wei San Knitting Co., Ltd.)
華昌公司 (China Mining & Smelting Co., Ltd.)

SHEWAN, TOMES & Co.,

Printed by The Commercial Press, Limited, Shanghai, for T. Leslie

上海商務印書館代印